

RUTA DE SALUD MENTAL

Líneas internas en la Universidad:

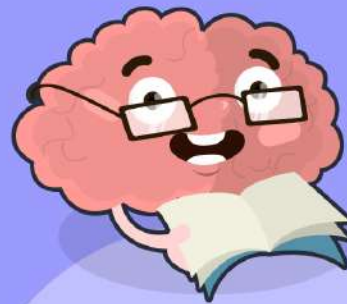

Dirección de Bienestar Universitario
Facultad de Minas
Sede Medellín

Bienestar **UNAL**
SEDE MEDELLÍN



UNIVERSIDAD
NACIONAL
DE COLOMBIA

Área Psicosocial Facultad de Minas:

 604 4255062 ext: 45062

 Bloque M4

Acompañamiento Integral:

 604 4309000 ext: 49501

 Bloque 11A

Horario de atención:

Lunes a Viernes 8:00 am - 5:00 pm

Sección de salud:

 604309000 ext. 49612  Bloque 50A

Horario de atención:

Lunes a Viernes 7:30 am - 4:00 pm



**Área protegida de
Emermédica Medellín:**



604 3106702

**Línea Nacional
Gratuita:**



01 8000 117087

Líneas externas funcionan 24/7:

Salud para el Alma:

 (604 540 71 80 y
018000 413 838)

Línea Amiga Saludable

 #106 / (604) 4444448



Distrito de Medellín:

 **3016044444**

Medellín te quiere saludable:

 **#106 / (604) 4444448**

Recuerda
Tu vida tiene valor
y propósito

